ขั้นตอนดำเนินการ
แผนงานพัฒนาความสามารถทางเทคโนโลยีและวิจัยของภาคเอกชนในพื้นที่ (IRTC)

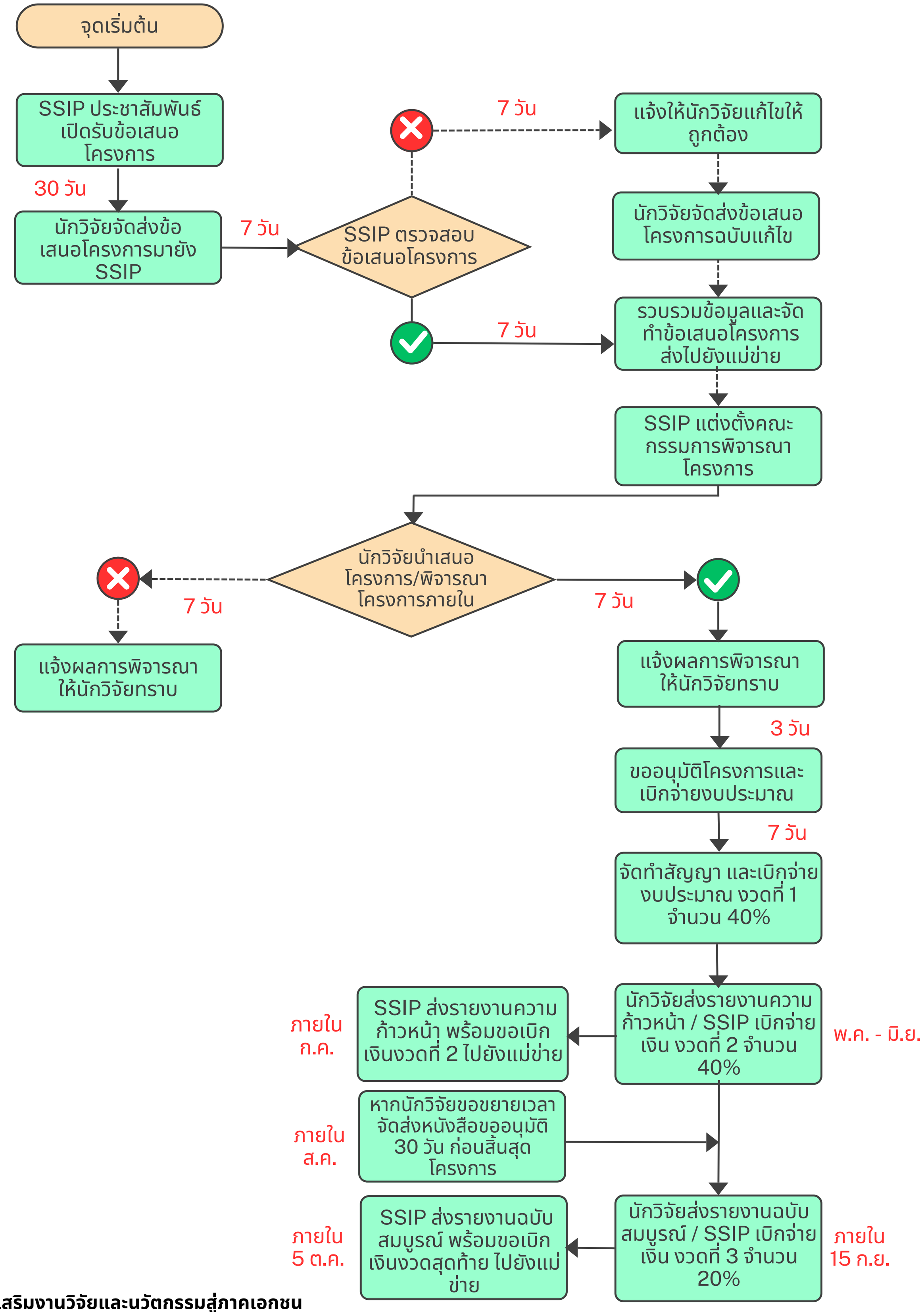

ฝ่ายส่งเสริมงานวิจัยและนวัตกรรมสู่ภาคเอกชน